# COMUNE DI MONTE GIBERTO

Provincia di Fermo

# P.E.B.A

PIANO PER L'ELIMINAZIONE DELLE BARRIERE ARCHITETTONICHE

PIAZZA DELLA VITTORIA 1 - 63846 - MONTE GIBERTO (FM)

**PROGETTO DI FATTIBILITÀ TECNICO ECONOMICA**

Data: MAGGIO 2026

COMMITTENTE:
Comune di Monte Giberto
Piazza della Vittoria, 1 - 63846 - Monte Giberto (FM) - P.IVA 00420200440
info@pec.montegiberto.net

PROGETTISTA:
arch. Marco Macchini
arch. Pierluigi Moretti
Macchini + Moretti ARCHITETTI ASSOCIATI
arch. junior Michele Hatim

# TAV 04

OGGETTO:

**INTERVENTI PER L'ACCESSIBILITÀ**

Macchini + Moretti ARCHITETTI
Sede legale: Via Sagni 911 - 63900 - Fermo - (FM) - C.F 92012710244 - Studio: Via Sagni 911 - 63900 - Fermo - (FM) - Tel. 0734.676863 - Fax 0734.676863
macchinimoretti@gmail.com - macchinimoretti@pec.it

A norma di legge il presente disegno non potrà essere riprodotto ne consegnato a terzi ne utilizzato per scopi diversi da quello di destinazione senza l'autorizzazione scritta di questo studio tecnico che ne detiene la proprietà.

## PERCORSI

INDIVIDUAZIONE DI MASSIMA DELL'ITINERARIO
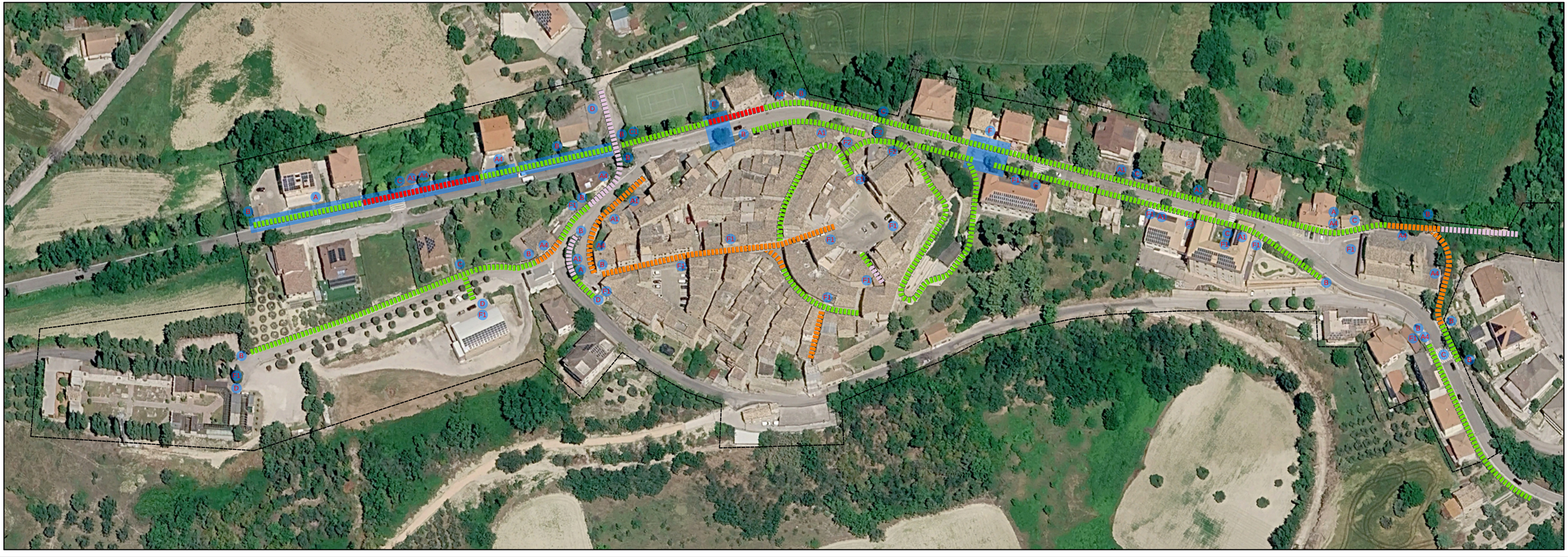
| MOTORIA | SENSORIALE | LIVELLO DI ACCESSIBILITA' |
|---|---|---|
| | | IN AUTONOMIA |
| | | ACCOMPAGNATORE CONSIGLIATO |
| | | ACCOMPAGNATORE NECESSARIO |
| | | NON ACCESSIBILE |