

# COMUNE DI MONTE GIBERTO

Provincia di Fermo

## P.E.B.A

PIANO PER L'ELIMINAZIONE DELLE BARRIERE ARCHITETTONICHE

PIAZZA DELLA VITTORIA 1 - 63846 - MONTE GIBERTO (FM)



Data: MAGGIO 2026

COMMITTENTE:

Comune di Monte Giberto

Piazza della Vittoria, 1 - 63846 - Monte Giberto (FM) - P.IVA 0420590440  
info@pec.montegiberto.net

PROGETTISTA:

arch. Marco Macchini

arch. Pierluigi Moretti

Macchini + Moretti ARCHITETTI ASSOCIATI

arch. junior Michele Hatim

## TAV 01

OGGETTO:

**QUADRO D'UNIONE  
EDIFICI PUBBLI E PRIVATI  
AD INTERESSE PUBBLICO**

Macchini + Moretti ARCHITETTI

Sede legale: Via Sopi 9/11 - 63900 - Fermo - (FM) - P.IVA 01719120444 - Studio: Via Sopi 9/11 - 63900 - Fermo - (FM) - Tel. 0734.676863 - Fax 0734.676863  
macchinimoretto@gnorli.com

A norma di legge il presente disegno non potrà essere riprodotto né consegnato a terzi né utilizzato per scopi diversi da quello di destinazione senza l'autorizzazione scritta di questo studio tecnico che ne detiene la proprietà.

- 1 COC - CENTRO OPERATIVO COMUNALE
- 2 CAMPO SPORTIVO POLIVALENTE
- 3 PUNTO PANORAMICO
- 4 SANTUARIO MADONNA DELLE GRAZIE
- 5 FONTI STORICHE (LAVATOIO SEC. XVIII)
- 6 CASA DI CURA
- 7 AMBULATORIO
- 8 SCUOLA
- 9 GIARDINI
- 10 PALESTRA
- 11 CIMITERO
- 12 G.A.L. DEL FERMANO
- 13 UFFICIO POSTALE
- 14 CHIESA GENTILIZIA SANT'ANTONIO
- 15 ASSOCIAZIONE COMBATTENTI
- 16 TORRETTA MEDIEVALE
- 17 PARROCCHIA
- 18 CENTRO SOCIALE
- 19 CHIESA DI SAN GIOVANNI BATTISTA
- 20 PRO LOCO
- 21 COMUNE
- 22 CHIESA DI SAN NICOLO'
- 23 PIAZZA
- 24 FONTANELLA ACQUA POTABILE
- 25 CASA DELL'ACQUA
- 26 BAGNI PUBBLICI

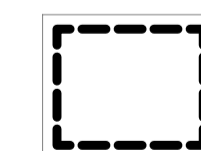
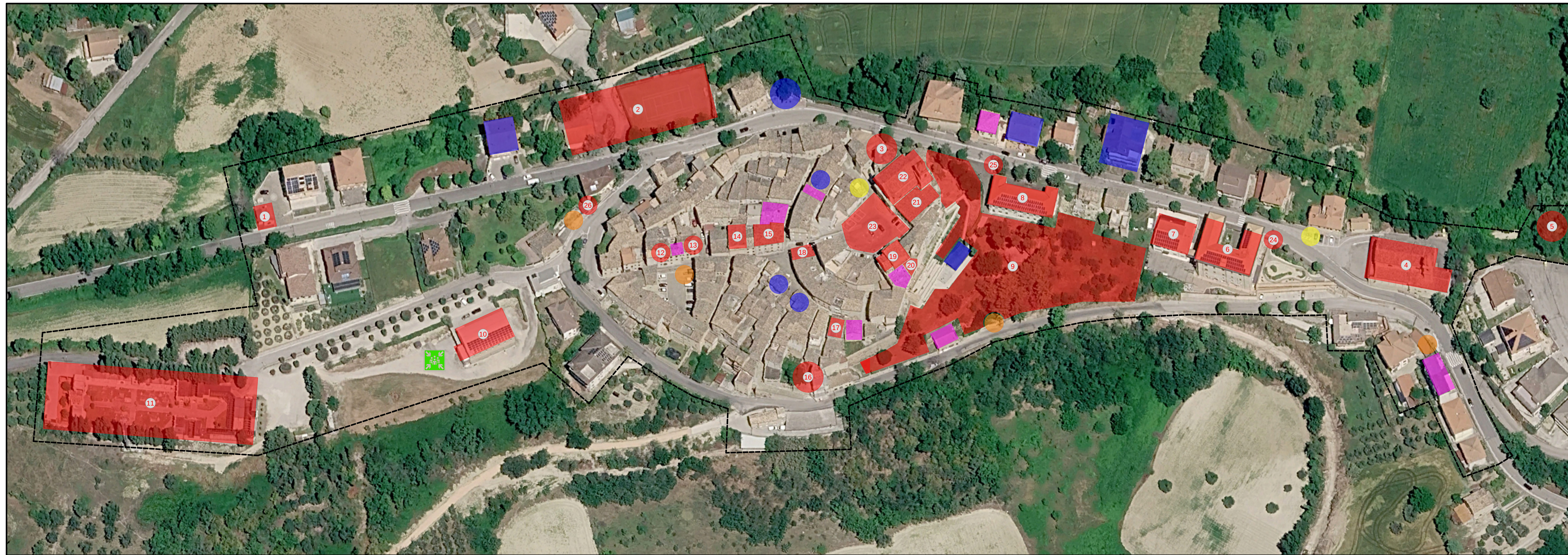

AREA OGGETTO DI STUDIO

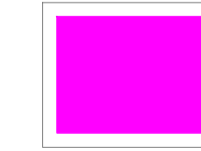

HOUSING SOCIALE



ATTIVITA' COMMERCIALE

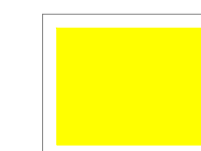

PARCHEGGIO RISERVATO



FERMATA BUS



AREA ATTESA - PIANO PROTEZIONE CIVILE



EDIFICI / SPAZI PUBBLICI O PRIVATI DI INTERESSE PUBBLICO